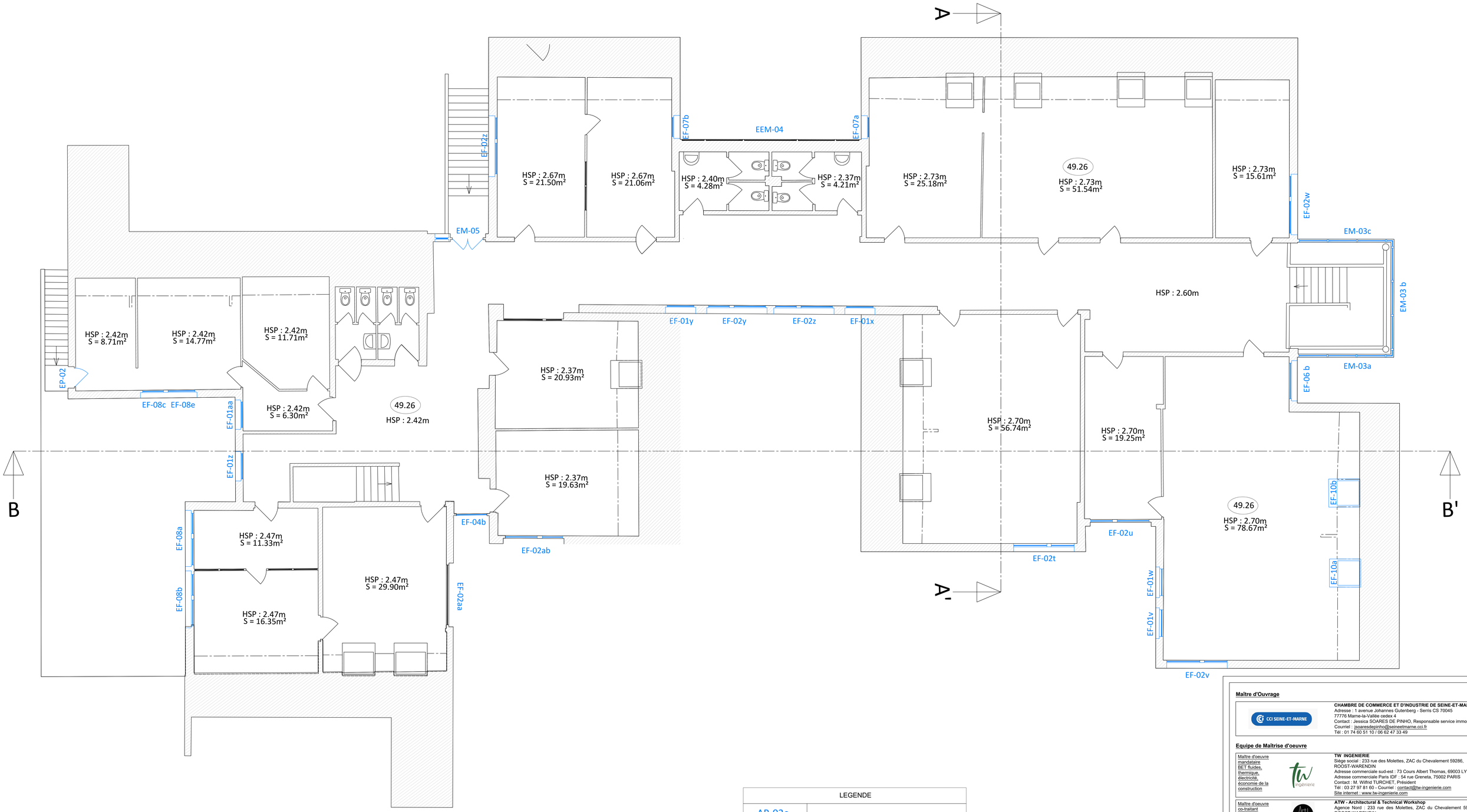

LEGENDE	
AP-02c	Remplacement de menuiseries extérieures
	Remplacement des vitrages
	PSE : Pose de volets roulants sur les velux situés au sud
	PSE : Emprise des nouveaux équipements pour centrale de traitement d'air en toiture, non visibles en façades.

NOTA : L'ensemble des menuiseries extérieures sont identifiées sur les plans de niveaux a minima

1/50

0 0.5 1 1.5m

N

PLAN DE NIVEAU - RDC - ETAT PROJETE - 1/50

Maître d'Ouvrage

CCI SEINE-ET-MARNE

CHAMBRE DE COMMERCE ET D'INDUSTRIE DE SEINE-ET-MARNE
Adresse : 1 avenue Johannes Gutenberg - Serris CS 70045
77776 Marne-la-Vallée cedex 4
Contact : Jessica SOARES DE PINHO, Responsable service immobilier
Courriel : jsoaresdepinho@seineetmarne.cci.fr
Tél : 01 74 60 51 10 / 06 62 47 33 49

Equipe de Maîtrise d'oeuvre

Maître d'oeuvre mandataire BET fluides, thermique, électricité, économie de la construction

tw ingénierie

TW INGENIERIE
Siège social : 233 rue des Molettes, ZAC du Chevalement 59286, ROOST-WARENDIN
Adresse commerciale sud-est : 73 Cours Albert Thomas, 69003 LYON
Adresse commerciale Paris IDF : 54 rue Greneta, 75002 PARIS
Contact : M. Wilfrid TURCHET, Président
Tél : 03 27 97 81 60 - Courriel : contact@tw-ingenierie.com
Site internet : www.tw-ingenierie.com

Maître d'oeuvre co-traitant Architecte :

ARCHITECTURAL & TECHNICAL WORKSHOP

ATW - Architectural & Technical Workshop
Agence Nord : 233 rue des Molettes, ZAC du Chevalement 59286, ROOST-WARENDIN
Siège social : 73 cours Albert Thomas 69003 LYON
Contact : Wilfrid TURCHET Architecte DE/HMONP
Tél : 06 65 79 92 90 - Courriel : contact@a-t-w.fr

PRO

TRAVAUX DE REDUCTION DES CONSOMMATIONS D'ENERGIE DANS LE CADRE DE L'OBJECTIF 2030 DU DECRET TERTIAIRE POUR LES BATIMENTS DU SITE D'AVON DE LA CCI SEINE-ET-MARNE

BATIMENT E : 1 Rue du Port de Valvins, 77215 Avon

04 : PLAN DE NIVEAU R+1 - ETAT PROJETE

Ech : 1/50	N° de PLAN: 04	Date de l'indice A : 26/09/2025
Dessiné par : EA	Vérifié par : JHS	Approuvé par : NR
Affaire N°: DCM-153-2024	Format: A0	Phase : DIAG APS APD PC PRO ACT VISA DET AOR

INDICE	DATE	DESCRIPTION

CE DOCUMENT EST LA PROPRIETE DE LA SOCIETE "ATW" IL NE PEUT ETRE COPIE OU COMMUNIQUE A DES TIERS SANS SON AUTORISATION